



SAISON 2019-2020

# Le Club

Tous Styles  
Loisir, Entraînement ou Compétition

Tous Niveaux  
Débutant, Intermédiaire ou Confirmé

Tous Ages  
Jeune, Senior ou Vétéran

En t'inscrivant, tu appréhenderas la technique aux entraînements. Tu pourras aussi venir te défouler dans une ambiance conviviale, tous niveaux confondus, lors du jeu libre le lundi, mardi et jeudi. ([Voir les créneaux de jeu](#))

Le dossier comprend :

- Livret d'informations
- Le Formulaire de prise de Licence FFba
- Questionnaire de santé et Certificat médical
- Autorisation parentale

## Séance d'essai:

L'accès aux terrains EST RESERVE AUX LICENCIÉS DU CLUB. Cependant, tu peux venir et essayer gratuitement, en demandant PREALABLEMENT à l'adresse : [secretariatbcb@gmail.com](mailto:secretariatbcb@gmail.com). Le club peut prêter des raquettes à cette occasion.

# Le Bureau



**Président**

*Xavier Frigo*



**Vice-Présidente**

*Laura Garduno*



**Secrétaire**

*Baptiste Vatan*



**Secrétaire-adjointe**

*Stéphanie Gasparini*



**Trésorier**

*Pauline Perdrix*



**Trésorier-adjointe**

*Claire Tiercelin*

Tu peux également retrouver toutes les informations sur le site Internet du club : <http://www.bcbarbey.fr>

Pour tout renseignement complémentaire, n'hésite pas à solliciter l'un des membres du bureau. La plupart ne mordent pas et sont plutôt sympas .

Bonne saison à toutes et à tous et pensez à liker et suivre notre page sur facebook! <https://www.facebook.com/bcbarbey/> et sur Instagram @badminton\_club\_barbey

# InsCRIPTIONS

Pour m'inscrire cette saison au club :

## 1. Je remplis le dossier d'inscription

- 1 La demande de licence
- 2 L'autorisation parentale (si nécessaire)
- 3 Santé : 2 options
  - 1 Je possède un certificat médical de moins de 3 ans  
-> **je remplis le questionnaire de santé**
  - 2 Je **NE** possède **PAS** de certificat médical de moins de 3 ans (ou aucun)  
-> **une visite chez le docteur s'impose**

## 2. Je paye

1. Sur HelloAsso (*Carte de Crédit*)
  1. Ma licence (en précisant mon nom et email)
  2. Mon inscription aux entrainements \* (si nécessaire)  
*\* places limitées – groupes formés en Septembre*
2. Par chèque
  1. Un chèque du montant de la licence (paiement en plusieurs fois autorisé)
  2. Un chèque séparé pour les entrainements

## 3. J'envoie mon dossier complet

- Par HelloAsso en téléchargeant un fichier PDF avec le paiement
- Par voie postale si paiement par chèque:  
Stéphanie Gasparini 22 rue Bahus – 33400 TALENCE

Besoin d'aide : contactez-nous [secretariatbcb@gmail.com](mailto:secretariatbcb@gmail.com)

Tout dossier incomplet ne sera pas validé : dossier rempli et signé, certificat médical ou questionnaire santé et paiement

# Tarifs et Paiement

La tarification d'une licence est composée de la part reversée à la Ligue et Fédération (55€ pour adultes 48€ pour jeunes) et de la part club.

## Tarifs 2019-2020

Catégorie	Jeunes (-18 ans)	Salarié	Etudiant Dem Emploi	Famille (à partir de 3)	Licencié autre club
Tarif *:	€100.00	€115.00	€100.00	-10%	€70.00
Inscription Entrainements		€40.00	€35.00	€35.00	€35.00
Inscript au 15/02	€90.00	€90.00	€90.00		
* Cotisation Ligue	€48.00	€55.00	€55.00		
* BCB	€52.00	€60.00	€45.00		

Afin de faciliter les paiements, que le bureau ne court pas après les chèques, nous vous proposons de payer la licence, les entrainements, les volants, soirées... sur le site de **HelloAsso**.

Les liens pour payer seront envoyés par messagerie et seront accessibles sur le site de Barbey.

Certaines options (Famille, Tarif spécial...) peuvent nécessiter un code promo sur HelloAsso et nécessite de nous contacter à [secretariatbcb@gmail.com](mailto:secretariatbcb@gmail.com)

# Créneaux & Gymnases

Créneaux BCB Saison 2019-2020

Jour	Créneau	Gymnases		
		Barbey	Nelson Paillou	Robert Geneste
Lundi	20h00 - 21h30	Entraînement Intermédiaires **		
	21h30 - 22h30	Jeu libre		
Mardi	18h00 - 18h30	Entraînement Minimes / Cadets	Jeu libre* Entraînement Confirmés **	
	18h30 - 19h30			
	19h30 - 20h00			
	20h00 - 21h30			
	21h30 - 22h30			
Mercredi	15h30 - 17h00	Entraînement Débutants **		Entraînement Minibad / Poussins / Benjamins
	16h30 - 18h00			Entraînement Minimes
	21h00 - 22h30			
Jeudi	18h00 - 19h30	Entraînement Cadets / Juniors Débutants	Jeu libre*	
	20h00 - 21h00			
	21h00 - 22h00			
	22h00 - 23h00			

\* Les interclubs à domicile pourront se dérouler durant les créneaux "Jeu Libre" (Consulter le calendrier sur le site!)

\*\* Places limitées, les groupes seront formés fin septembre.

Entraînement Débutants et Loisirs **niveau NC et P**

Entraînement Intermédiaires **niveau P et D**

Entraînement Confirmés **niveau R et N**

Adresse Gymnase	Terrains	Accès
<b>Gymnase BARBEY</b> 14 Cours Barbey 33000 Bordeaux	<b>5 Terrains</b>	Bus 11,1. Arrêt Meunier Tram C arrêt Tauzia
<b>Gymnase Nelson Paillou</b> Rue Pauline Kergomard 33000 Bordeaux	<b>12 Terrains</b>	Tram B arrêt Bergonié Bus 5S arrêt Kergomard
<b>Gymnase Robert Geneste</b> 19 Rue Beck 33000 Bordeaux	<b>4 Terrains</b>	Tram C arrêt Belcier Bus 11 arrêt Carle Vernet

# Les Compétitions

Tout d'abord il est indispensable d'être licencié au club pour s'inscrire à des compétitions !

**Une dotation de 120€ est offerte à chaque joueur par le club pour l'inscription aux tournois.** Les différents championnats de la fédération sont offerts (départemental, régional et national).

Tu remportes un tournoi! 🏆 Ta dotation est recreditée de ta participation à ce tournoi (Cool! 😊).

## 1. Va sur le site [www.badiste.fr](http://www.badiste.fr) et connecte-toi avec tes identifiants

Tu es nouveau? Envoie un mail à [inscriptiontournoisbcb@gmail.com](mailto:inscriptiontournoisbcb@gmail.com) avec ton nom et ton numéro de licence pour qu'on te crée un compte.

Tu viens d'un autre club? il arrive que la mutation badiste bug, 🌟

Demande à ton ancien club de supprimer ton compte et nous t'en créons un nouveau.

## 2. Clique sur la rubrique « Mon Club > Tournois sélectionnés »

Cette rubrique représente la sélection par notre club de tous les tournois à moins de 200 km de Bordeaux et les plus gros tournois de la région pour lesquels nous ferons un envoi.

Tu désires faire un tournoi en dehors de cette sélection? Pas de soucis, envoie un mail à [inscriptiontournoisbcb@gmail.com](mailto:inscriptiontournoisbcb@gmail.com) au moins trois semaines avant la date limite réelle d'inscription.

Attention, si tu loupes la date limite BADISTE pour un tournoi tu devras faire un envoi par toi-même et ça ne sera pas pris en compte dans ta dotation.



\* On a toujours besoin d'un plus petit sponsor que soi !

Jean de Lafontaine (enfin je crois!)

# EColes des Jeunes



## Rejoins l'école de jeunes de Barbey !

Pour tous les niveaux, et de 6 à 17 ans, le Badminton Club Barbey accueille votre enfant ou ado.

Quelques soient ses envies, en loisir, curieux de la compétition ou à fond dans la compèt, chaque créneau proposé est mixte, rassemblant compétiteur, loisirs, garçons et filles.

De l'apprentissage technique et tactique, de la préparation physique, des jeux autour du bad, des matches et une grosse dose de bonne humeur, voilà ce qui compose principalement les entraînements jeunes à Barbey !

Les créneaux restent les mêmes cette année, avec une nouveauté cette année proposé par Renaud, "le groupe compétiteur +". Il s'agit pour les plus motivés, de 10 à 17 ans, de participer aux 3 créneaux du Mardi, Mercredi et Jeudi !

Pas de restriction de niveau, seulement de la motivation !

Pour plus d'informations, n'hésitez pas à envoyer un mail à [bcbjeunes@gmail.com](mailto:bcbjeunes@gmail.com)

# Formules Jeunes

## 2 formules s'offrent à vous:

- Formule compétiteur
- Formule loisir.

Vous choisissez le créneau correspondant à la catégorie d'âge.  
2 créneaux possibles pour les 12/17 ans, le Mardi et/ou le Jeudi  
1 créneau possible pour les 5/7 et 8/9 et 10/11 ans, le mercredi.

## Créneaux Jeunes BCB Saison 2019-2020

Jour	Créneau	Gymnases		
		Barbey	Nelson Paillou	Robert Geneste
Lundi	20h00 - 21h30			
	21h30 - 22h30			
Mardi	18h00 - 18h30	Entraînement 12/17 ans		
	18h30 - 19h30			
	19h30 - 20h00			
	20h00 - 21h30			
Mercredi	21h30 - 22h30			
	15h30 - 17h00			Entraînement Minibad 5-6-7 ans 8/9 et 10/11 ans 12/17 ans "Formule Compétiteur +"
	16h30 - 18h00			
Jeudi	21h00 - 22h30			
	22h00 - 23h00			
	18h00 - 19h30	Entraînement 12/17 ans		
	20h00 - 21h00			

Et durant l'année votre enfant peut également s'engager dans une équipe interclubs jeune et/ou s'inscrire aux différentes compétitions jeunes du département (TDJ, tournois jeunes, championnats jeunes...)

# InterCluBs

Neuf équipes séniors et vétérans représenteront le club cette année à différents niveaux. Si tu souhaites faire partie d'une d'entre elles, merci de te signaler en envoyant un mail à : [secretariatbcb@gmail.com](mailto:secretariatbcb@gmail.com)

Nous ferons au mieux pour satisfaire un maximum de personnes dans la mesure du possible.

## Régionale 1 :

10 rencontres le dimanche sur 5 journées dans toute la région Nouvelle-Aquitaine. Min 4 filles et 4 garçons.

## Régionale 3 :

10 rencontres le dimanche sur 5 journées dans toute la région Nouvelle-Aquitaine. Min 4 filles et 4 garçons.

## Départementale 2 Sénior Mixte &

## Départementale 3 Sénior Mixte

10 rencontres en semaine sur la Gironde. Min 3 filles et 3 garçons.

## District CUB Sénior Mixte

10 rencontres en semaine près de Bordeaux. Min 2 filles et 2 garçons.

## Départementale 1 Sénior Hommes

10 rencontres en semaine sur la Gironde. Min 4 garçons.

## District CUB Hommes

10 rencontres en semaine sur la Gironde. Min 4 garçons.

## Départementale 1 Vétéran Mixte

10 rencontres en semaine sur la Gironde. Min 2 filles et 2 garçons.

## District Vétéran Homme

10 rencontres en semaine près de Bordeaux. Min 4 garçons.

# Boîtes de volants & Textile

Le club te propose d'acheter des volants à un tarif préférentiel tout au long de la saison. Tous les jeudis du mois, tu pourras acheter des boîtes directement sur les créneaux auprès de nos responsables volants: Renaud, Baptiste et Julien R.

**Les volants devront être prépayés sur HelloAsso** avant d'être retirés au près de l'équipe chargée de la distribution des volants. Le paiement par chèque est possible sur place le jeudi au gymnase Nelson Paillou. *(La maison ne fait pas crédit! Jeannette delafontaine (la sœur)! 😊)*

- Volants plumes :

**FZ FORZA®**  
INNOVATED IN DENMARK

FORZA S-5000



**14€**

~~18€\*~~

FORZA S-6000



**16€**

~~21€\*~~



**Le polo officiel du club\*\***

**20€\*** ~~47€\*~~

**\*\* Obligatoire pour jouer en interclubs**

*\* Prix payé par le club à l'achat.*

# Les Tournois du Club



## Tournoi Gavé Simple

### 5 Octobre 2019

Séries N2,N3,R,D,P

Gymnase Nelson Paillou  
(rue Pauline Kergomard – Bordeaux)

Stand matériels & cordages  
Buvette traditionnelle et "gastronomique"

Contact: [tournoisbarbey@gmail.com](mailto:tournoisbarbey@gmail.com)



## Le tournoi Gavé simple de Barbey

Le club de Barbey organise son 2e tournoi de simple  
**le samedi 05 octobre 2019**  
au gymnase Nelson Paillou.

Avis aux femmes et hommes désireux de prouver leur technique et  
puissance sur le terrain !  
Ouvert à toutes les séries : N,R,D,P,NC

Présence du magnifique stand de cordage Génération Bad  
Buvette traditionnelle dans la salle + buvette "burgastronomique"  
avec notamment la formule BCB : Burger Crêpe Bière

# Les Tournois du Club



## TOURNOI PAS SIMPLE

### 11-12 Avril 2020

Stand de cordage  
Génération Bad.  
Buvette "burgastronomique"

Soirée badistique et rhumantique  
le samedi soir au Marikita !!!

Contact: [Lucie Estevez \(secretariatbcb@gmail.com\)](mailto:Lucie.Estevez@secretariatbcb@gmail.com)  
<http://www.bcborsey.fr>

COGIBA Cironde PZ FORZA Gildande

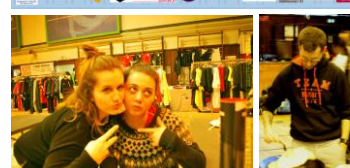

## Le tournoi Pas Simple de Barbey

L'exceptionnel Tournoi Pas Simple du BC Barbey aura lieu  
**les 11 & 12 avril 2020**  
au gymnase Nelson Paillou.

LE GRAND RETOUR SUR LE WEEK-END DE PAQUES ! (lundi férié :))

Tournoi de double uniquement : double dame, double homme et  
double mixte  
Ouvert à toutes les séries : N,R,D,P,NC

Sans oublier la soirée badistique et rhumantique le dimanche 12  
avril au soir, chez notre partenaire particulier "Marikita Bar".

## FORMULAIRE DE PRISE DE LICENCE 2019/2020

Le formulaire de prise de licence FFBaD 2019-2020 est le document indispensable :

- pour s'inscrire dans un club de badminton affilié à la FFBaD,
- pour recevoir votre licence de badminton 2019-2020.

Le document contient :

- le formulaire de prise de licence
- les niveaux de garantie de l'Assurance Fédérale Generali
- les garanties complémentaires en option

**Afin de recevoir votre licence au plus vite, voici la procédure :**

Vous êtes licencié(e) à la FFBaD et vous souhaitez prendre une première licence ou renouveler votre licence :

- Lisez attentivement l'intégralité du document,
- Remplissez en lettres capitales les deux exemplaires du formulaire (page 2),
- Signez les deux exemplaires,
- Imprimez et remettez ou transmettez électroniquement votre demande de licence 2019-2020 à votre club,
- Conservez un exemplaire pour vous.

Vous êtes Président(e) de club affilié à la FFBaD :

- Lisez attentivement l'intégralité du document,
- Envoyez électroniquement ou imprimez en nombre le formulaire de prise de licence (page 2) pour les licenciés actuels et nouveaux licenciés,
- Envoyez électroniquement ou imprimez en nombre les garanties de l'Assurance Fédérale Generali (page 3),
- Faire remplir et signer IMPERATIVEMENT le formulaire de prise de licence par tous les licenciés de votre club,
- Donnez un exemplaire signé au licencié, conservez l'autre.
- Remettez un reçu d'adhésion daté et signé au licencié à la réception de son dossier complet.



Lorsque vous souhaitez obtenir des précisions sur les clauses d'application de votre contrat d'assurance, contactez le courtier d'assurance de la fédération :  
AIAC courtage, 14 rue de Clichy, 75009 Paris,  
N° VERT : 0 800 886 486/ Tel : 05.59.23.14.27  
ou par Email : [Assurance-ffbad@aiac.fr](mailto:Assurance-ffbad@aiac.fr)



FÉDÉRATION FRANÇAISE  
DE BADMINTON  
9-11 avenue Michelet  
93583 Saint-Ouen Cedex  
T 01 49 45 07 07  
F 01 49 45 18 71  
E [ffbad@ffbad.org](mailto:ffbad@ffbad.org)  
[www.ffbad.org](http://www.ffbad.org)

**Informations utiles :**  
Informations sur le dopage : [www.dopage.com](http://www.dopage.com)  
Numéro d'écoute dopage : 0 800 15 2000



## DEMANDE DE LICENCE 2019/2020

2

Remplissez en lettres capitales et signez en 2 exemplaires ce formulaire. Conservez un exemplaire et remettez le second à votre Président(e) de club.

RENOUELEMENT LICENCE N° (8 chiffres) .....  NOUVELLE LICENCE

CLUB .....

LIGUE .....  DÉPT .....

CIVILITÉ .....  NOM .....  PRÉNOM .....

SEXE : FÉM.  MASC.   NÉ(E) LE .....  NATIONALITÉ .....

ADRESSE .....

CODE POSTAL .....  VILLE .....  PAYS .....

TÉL. FIXE : + 33 (0) .....  TÉL. MOBILE : + 33 (0) .....

E-MAIL .....

DANS L'INTÉRÊT DU DÉVELOPPEMENT DU BADMINTON FRANÇAIS, J'ACCEPTÉ QUE CES INFORMATIONS PUISSENT ÊTRE UTILISÉES PAR LA FÉDÉRATION À DES FINS DE COMMUNICATION.

J'ACCEPTÉ QUE LA FÉDÉRATION TRANSMETTE MES COORDONNÉES À DES TIERS AFIN NOTAMMENT DE RECEVOIR DES OFFRES PRIVILÉGIÉES ET SÉLECTIONNÉES PAR LA FÉDÉRATION.

Je ne souhaite pas que l'on puisse accéder à ma fiche résultat personnelle, j'ai conscience que ma participation à au moins une compétition officielle me fera apparaître dans les résultats de compétition et dans le classement de la fédération conformément au règlement général des compétitions.

Protection des Données à caractère personnel "Les données font l'objet d'un traitement effectué par la FFBAD pour son propre compte et le compte des ligues et des clubs, et ne seront traitées ou utilisées que dans la mesure où cela est nécessaire dans le cadre de l'exécution de la présente prise de licence, de l'utilisation et diffusion d'images ou sons vous concernant, ainsi que pour l'envoi d'informations postales ou digitales de la part de la FFBAD. Ces données seront conservées le temps de la validité de la licence. Elles seront supprimées de manière sécurisée à partir de 3 ans après la fin de cette validité. Pendant toute la durée de conservation des données personnelles, et à partir de ce jour, la FFBAD met en place tous les moyens aptes à assurer leur confidentialité, leur exactitude, et leur sécurité, de manière à empêcher leur endommagement, effacement ou accès par des tiers non autorisés et non habilités. L'accès aux données à caractère personnel est strictement limité aux collaborateurs de la Fédération, des ligues et des clubs, habilités à les traiter en raison de leurs fonctions. Conformément aux dispositions légales et réglementaires applicables, RGPD, vous bénéficiez d'un droit à l'information, d'accès, de rectification, de portabilité et d'effacement de vos données personnelles ou encore de limitation du traitement. Vous pouvez également, pour des motifs légitimes et justifiés, vous opposer au traitement des données à caractère personnel vous concernant. Vous pouvez exercer vos droits en contactant FFBAD ou son Délégué à la Protection des Données dont les coordonnées sont accessibles gratuitement sur simple demande. En cas de difficulté en lien avec la gestion de vos données à caractère personnel, vous pouvez contacter la CNIL, Commission nationale de l'informatique et des libertés (plus d'informations sur www.cnil.fr), autorité de contrôle du territoire Français."

<p><b>PREMIÈRE PRISE DE LICENCE</b> ➤</p> <p><b>RENOUELEMENT DE LICENCE</b> ➤</p>	<p><b>JOINDRE LE CERTIFICAT MÉDICAL DE NON CONTRE-INDICATION</b> ➤➤➤</p> <p><b>REEMPLIR LE QUESTIONNAIRE DE SANTÉ ET JOINDRE UNE ATTESTATION</b> ➤➤➤</p>	<p>Téléchargez <b>ICI</b> le formulaire unique et obligatoire du certificat médical</p> <p>Téléchargez <b>ICI</b> le questionnaire de santé (formulaire Cerfa N°15699*01) et l'attestation</p>
---	--	--

Rappel : Si vous avez répondu OUI à une ou plusieurs questions du questionnaire de santé, un certificat médical datant de moins d'un an doit obligatoirement être fourni pour le renouvellement.

 <p>LE MAGAZINE OFFICIEL DE LA FFBAD À SEULEMENT 2€ POUR 4 NUMEROS</p>	<p><input type="checkbox"/> OUI, JE SOUHAITE RECEVOIR 100% BAD EN VERSION PAPIER ET AU FORMAT NUMÉRIQUE CONSULTABLE SUR MYFFBAD.FR</p> <p><input type="checkbox"/> OUI, JE SOUHAITE RECEVOIR 100% BAD UNIQUEMENT SOUS FORMAT NUMÉRIQUE CONSULTABLE SUR MYFFBAD.FR</p> <p><input type="checkbox"/> POUR LES -12 ANS, OUI JE SOUHAITE RECEVOIR 100% PLUMY AU FORMAT PAPIER TOUS LES 3 MOIS.</p>
--	---

### ASSURANCE :

Je soussigné, atteste avoir été informé de l'intérêt que présente la souscription d'un contrat d'assurance de personne couvrant les dommages corporels auxquels la pratique sportive peut m'exposer (art. L321-4 du code du sport). Dans ce cadre, je déclare avoir reçu, pris connaissance et compris les modalités d'assurances présentées dans la notice d'information assurance FFBAD ci-annexée, et de la possibilité de souscrire à l'une des garanties d'assurance Accident Corporel facultatives proposées avec ma licence. Le prix de l'option de base incluse dans ma licence est de 0,32€TTC. Je peux ne pas y adhérer et le signifier par écrit auprès de mon club à l'aide du formulaire de refus mis à ma disposition (procédure obligatoire). La souscription d'une option complémentaire A ou B se fait à l'aide du bulletin d'adhésion individuelle téléchargeable depuis le site internet de la FFBAD - rubrique assurance.

### CONTRÔLE ANTIDOPAGE :

Considérant le Code du sport - Titre III : Santé des sportifs et lutte contre le dopage,  
 - Article L232-10-3 : « Il est interdit à toute personne de s'opposer par quelque moyen que ce soit aux mesures de contrôle prévues par le présent titre. »  
 - Article L232-12 : « Les opérations de contrôle sont diligentées par le directeur du département des contrôles de l'Agence française de lutte contre le dopage. Les personnes mentionnées à l'article L. 232-11 ayant la qualité de médecin peuvent procéder à des examens médicaux cliniques et à des prélèvements biologiques destinés à mettre en évidence l'utilisation de procédés prohibés ou à déceler la présence dans l'organisme de substances interdites. Les personnes agréées par l'agence et assermentées peuvent également procéder à ces prélèvements biologiques. Seules les personnes mentionnées à l'article L. 232-11 et qui y sont autorisées par le code de la santé publique peuvent procéder à des prélèvements sanguins. »

### LES RESPONSABLES LÉGAUX DES ENFANTS MINEURS SONT TENUS DE REMPLIR L'AUTORISATION D'INTERVENTION CI-DESSOUS

JE SOUSSIGNÉ(E): M.  MME  MLE   NOM .....

AGISSANT EN QUALITÉ DE :  PÈRE,  MÈRE,  TUTEUR,  TUTRICE,

autorise pour mon fils (ma fille, mon pupille, ma pupille) le responsable du club à faire intervenir les services de santé publics en cas d'accident corporel de l'enfant.

NOM DE L'ENFANT .....  PRÉNOM .....

LE ..... / ..... / .....

SIGNATURE DU REPRÉSENTANT LÉGAL .....

### Signature du licencié ou de son représentant légal

Faire précéder la signature de la mention :  
 "lu, compris et accepté"

### DROIT A L'IMAGE :

Dans le cadre de l'exécution de la présente prise de licence et pour la promotion de la FFBAD et du badminton, le signataire reconnaît que la FFBAD et ses organes déconcentrés peuvent procéder à des captations d'image et de voix et à utiliser et diffuser, pour la promotion du badminton, les images et les voix ainsi captées, sur tous supports de communication quels qu'ils soient, à titre gratuit, et ce, pendant la durée de validité de sa licence, et pour le monde entier.



# NIVEAU DE GARANTIES DE L'ASSURANCE GENERALI

Résumé des contrats GENERALI n° AN987.507 et EUROP Assistance n°58.223.892

## VOUS ÊTES LICENCIÉ À LA FFBaD, VOTRE LICENCE COMPREND :

**1/ une garantie Responsabilité Civile obligatoire :** Incluse dans la licence, elle vous assure pendant la pratique de votre activité sportive FFBaD contre les conséquences financières des dommages corporels et matériels que vous causez à des tiers. Tous les détails sur le site internet de la FFBaD.

**2/ une garanties Accident Corporel non obligatoire :**  
**La FFBaD attire l'attention de ses licenciés sur l'intérêt que présente la souscription d'un contrat d'assurance de personne couvrant les dommages corporels auxquels la pratique sportive peut les exposer.**

Dans ce cadre, la FFBaD propose à ses licenciés trois formules d'assurance :

- Une garantie « Accident Corporel de base » incluse dans la licence ;
- Deux options complémentaires A et B permettant d'augmenter les montants garantis par la garantie de base.

Le détail de ces garanties vous est présenté ci-dessous et dans les notices d'information GENERALI référencées « Assurance FFBaD » en libre consultation sur le site internet de la FFBaD.

### Garantie Accident Corporel de base (0,32 € TTC)

NATURE DE LA GARANTIE ACCIDENT	MONTANTS GARANTIS		
	LICENCIÉS	DIRIGEANTS	ATHLÈTES DE HAUT NIVEAU
Décès	10.000 €	20.000 €	40.000 €
Déficit Fonctionnel Permanent	30.000 € /pers. x taux d'invalidité	40.000 € /pers. x taux d'invalidité	80.000 € /pers. x taux d'invalidité
Indemnité Journalière en cas d'arrêt de travail	néant	néant	Maximum 60 € par jour pendant 365 jours au plus, franchise 7 jours
Frais de traitement (1)	1.500 € par sinistre		
Premier appareillage non pris en charge par la Sécurité Sociale	100 € par victime et par accident		
Dépassements d'honoraires (1)	Maximum 250 € par sinistre		
Hospitalisation	100% du forfait hospitalier		
Optique (1)	350 € par bris		
Soins dentaires et prothèses (1)	1.000 € par sinistre		
Frais de remise à niveau scolaire	50 € par jour, maximum 60 jours après application d'une franchise de 10 jours		
Centre de traumatologie sportive (1)	Maximum 4.500 €		
Remboursement cotisation club et licence suite à accident corporel couvert par le contrat et entraînant un arrêt total d'activité sportive médicalement justifié.	Sur justificatifs: max 250 € par sinistre. Remboursement au prorata de la période de non activité Franchise relative de 3 mois		

(1) Sous déduction des prestations servies par la Sécurité Sociale et les mutuelles complémentaires, dans la limite des frais réels.

<b>Assistance rapatriement</b> Prestations délivrées par EUROP Assistance contrat n°58.223.892 appelez le +33.(0)1.41.85.81.02	Rapatriement : frais réels Frais médicaux à l'étranger (1) : 152.500 €
---	--

### OPTIONS A et B COMPLEMENTAIRES à la garantie de base :

Les options vous permettent d'améliorer votre couverture d'assurance et ainsi d'être encore mieux protégé lors de la pratique de votre sport. Les montants indiqués dans le tableau se substituent aux montants de la garantie de base.

NATURE DES DOMMAGES	OPTION A 10,12 € TTC	OPTION B 19,62 € TTC
Décès	20.000 €	40.000 €
Déficit Fonctionnel Permanent	40.000 €	80.000 €
Indemnités journalières (après application d'une franchise de 7 jours)	30 € par jour pendant 365 jours	60 € par jour pendant 365 jours

**Attention : Si les Options complémentaires offrent des niveaux de garanties supérieures aux garanties de base, elles ne permettent pas, dans tous les cas, d'obtenir la réparation intégrale du préjudice. Le licencié est invité à se rapprocher de son conseil en assurances qui pourra lui proposer des garanties adaptées à sa situation personnelle.**

### MODALITES D'ADHESION AU CONTRAT

Le licencié ayant postulé à la licence FFBaD est couvert automatiquement au titre des garanties de base du contrat qui lui sont applicables. Il peut refuser d'adhérer à la garantie de base « accident corporel » par écrit (procédure obligatoire), directement auprès de son club et à l'aide du document « refus des garanties accident corporel » en ligne sur le site internet de la FFBaD. S'il désire bénéficier d'une garantie plus étendue au travers des options complémentaires A ou B, le licencié devra utiliser le bulletin d'adhésion dédié et en ligne sur le site internet de la FFBaD. Le complément de prime dû à l'augmentation des garanties sera réglé directement auprès d'AIAC Courtage, 14 rue de Clichy, 75311 Paris cedex 09.

### VIE DU CONTRAT D'ASSURANCE :

Le contrat se compose du présent formulaire de demande de licence et des notices d'information référencées « Assurance FFBaD » dont le licencié reconnaît avoir reçu un exemplaire.

### PRISE D'EFFET DES GARANTIES/ DUREE :

La garantie prend effet le jour de l'enregistrement de la licence auprès de la FFBaD et du règlement de la prime correspondante. Elle prend fin le jour où la licence FFBaD pour la saison en cours n'est plus valide.

**ASSUREUR :** GENERALI IARD, SA au capital de 59.493.775 €, Entreprise régie par le code des assurances – 7 Bd Haussmann 75456 PARIS Cedex 09 – RCS PARIS 552062663 - Société appartenant au Groupe Generali, immatriculé sur le registre italien des groupes d'assurances sous le numéro 026. Soumise au contrôle de l'Autorité de Contrôle Prudentiel 61 rue Tailbout - 75436 PARIS Cedex 09. Les relations précontractuelles et contractuelles sont régies par la Loi Française. La langue des relations précontractuelles et contractuelles est le français.

### MODALITES D'EXAMEN DES RECLAMATIONS

En cas de désaccord, vous pouvez adresser une réclamation écrite avec le motif du litige et les références du dossier à : GENERALI – SERVICE RECLAMATIONS – 7, Boulevard Haussmann – 75456- PARIS Cedex 09

### INFORMATION RELATIVE A LA VENTE A DISTANCE :

Si vous avez adhéré au présent contrat en utilisant exclusivement une ou plusieurs techniques de communication à distance et à des fins n'entrant pas dans le cadre de votre activité commerciale ou professionnelle, vous disposez d'un délai de 14 jours calendaires à compter du jour de la conclusion du contrat (réputé être la date d'effet des garanties mentionnée dans le bulletin d'adhésion) pour y renoncer sans justifier de motifs ni supporter de pénalités. Ce droit ne s'applique pas si vous avez déclaré un sinistre mettant en jeu les garanties.

Dans ce cas, pour renoncer au contrat, adressez une lettre recommandée avec accusé de réception, rédigée suivant le modèle ci-dessous à l'adresse : AIAC – 14 rue de Clichy – 75311 Paris Cedex 9

Je soussigné \_\_\_\_\_, renonce par la présente à l'adhésion au contrat d'assurance Individuelle Accident n° AN987.507 que j'avais souscrit à distance le \_\_\_\_\_.

Fait à \_\_\_\_\_, le \_\_\_\_\_. SIGNATURE»

Les garanties cessent à la date de réception de la renonciation. Le cas échéant, les cotisations déjà versées me seront remboursées à l'exception de celles correspondant à la période de garantie écoulée.

Fait à \_\_\_\_\_, le \_\_\_\_\_  
Signature du licencié :

### INFORMATION SUR LE CONTRAT

Lorsque vous souhaitez obtenir des précisions sur les clauses d'application de votre contrat notamment à la souscription ou en cas de sinistre, contactez :

**AIAC courtage, 14 rue de Clichy, 75009 Paris**  
**N° VERT : 0 800 886 486**  
**Assurance-ffbad@aiaac.fr**

Les résumés des contrats sont téléchargeables depuis le site internet de la FFBaD – [www.ffbad.org](http://www.ffbad.org) - rubrique assurance. Les contrats sont consultables à la Fédération, 9-11 avenue Michelet, 93583 Saint-Ouen Cedex.

### QUE FAIRE EN CAS D'ACCIDENT?

Remplissez le formulaire de déclaration d'accident en ligne que vous trouverez sur le site internet de la FFBaD (rubrique assurance). Un accusé réception comprenant un numéro de dossier et la procédure à suivre pour le meilleur traitement de votre dossier vous seront immédiatement communiqués par Email.

Pour faire appel à EUROP ASSISTANCE:  
**appelez le +33.(0)1.41.85.81.02.**  
**Attention, aucune prestation d'assistance ne sera délivrée sans l'accord préalable d'Europ Assistance.**



# B C BARBEY

## Autorisation parentale

<http://www.bcbarbey.fr> – 16, cours Barbey, 33000 Bordeaux –

E.mail: secretariatbcb@gmail.com

**Saison 2019 – 2020**

Je soussigné(e), Mr .....

Mme .....

N° Téléphone : .....

détenteur(s) de l'autorité parentale de

Nom : .....

Prénom : .....

Date de naissance : .....

Adresse : .....

.....

Code postal: .....

Ville : .....

autorise le club BcBarbey à utiliser, diffuser les photos et/ou vidéos prises pendant les activités sur les différents supports de communication du club (site internet, réseaux sociaux, affiches..)

Fait à

Le

Signature du, des parent(s)



## Renouvellement de licence d'une fédération sportive

### Questionnaire de santé « **QS – SPORT** »

Ce questionnaire de santé permet de savoir si vous devez fournir un certificat médical pour renouveler votre licence sportive.

Répondez aux questions suivantes par OUI ou par NON*	OUI	NON
<b>Durant les 12 derniers mois</b>		
1) Un membre de votre famille est-il décédé subitement d'une cause cardiaque ou inexpliquée ?	<input type="checkbox"/>	<input type="checkbox"/>
2) Avez-vous ressenti une douleur dans la poitrine, des palpitations, un essoufflement inhabituel ou un malaise ?	<input type="checkbox"/>	<input type="checkbox"/>
3) Avez-vous eu un épisode de respiration sifflante (asthme) ?	<input type="checkbox"/>	<input type="checkbox"/>
4) Avez-vous eu une perte de connaissance ?	<input type="checkbox"/>	<input type="checkbox"/>
5) Si vous avez arrêté le sport pendant 30 jours ou plus pour des raisons de santé, avez-vous repris sans l'accord d'un médecin ?	<input type="checkbox"/>	<input type="checkbox"/>
6) Avez-vous débuté un traitement médical de longue durée (hors contraception et désensibilisation aux allergies) ?	<input type="checkbox"/>	<input type="checkbox"/>
<b>A ce jour</b>		
7) Ressentez-vous une douleur, un manque de force ou une raideur suite à un problème osseux, articulaire ou musculaire (fracture, entorse, luxation, déchirure, tendinite, etc...) survenu durant les 12 derniers mois ?	<input type="checkbox"/>	<input type="checkbox"/>
8) Votre pratique sportive est-elle interrompue pour des raisons de santé ?	<input type="checkbox"/>	<input type="checkbox"/>
9) Pensez-vous avoir besoin d'un avis médical pour poursuivre votre pratique sportive ?	<input type="checkbox"/>	<input type="checkbox"/>
<i>*NB : Les réponses formulées relèvent de la seule responsabilité du licencié.</i>		

#### **Si vous avez répondu NON à toutes les questions :**

Pas de certificat médical à fournir. Simplement atteste, selon les modalités prévues par la fédération, avoir répondu NON à toutes les questions lors de la demande de renouvellement de la licence.

#### **Si vous avez répondu OUI à une ou plusieurs questions :**

Certificat médical à fournir. Consultez un médecin et présentez-lui ce questionnaire renseigné.



# ATTESTATION

---

Je soussigné(e),

**NOM :** \_\_\_\_\_

**PRÉNOM :** \_\_\_\_\_

atteste avoir renseigné le questionnaire de santé QS-SPORT Cerfa N°15699\*01 et avoir répondu par la négative à l'ensemble des questions.

Date :

Signature du licencié :

Pour les mineurs :

Je soussigné(e),

**NOM :** \_\_\_\_\_

**PRÉNOM :** \_\_\_\_\_

en ma qualité de représentant légal de :

**NOM :** \_\_\_\_\_

**PRÉNOM :** \_\_\_\_\_

atteste qu'il/elle a renseigné le questionnaire de santé QS-SPORT Cerfa N°15699\*01 et a répondu par la négative à l'ensemble des questions.

Date :

Signature du représentant légal :



GdB

# Certificat médical de non contre-indication Formulaire obligatoire

## Formulaire 1

adoption :  
entrée en vigueur : 01/09/2017  
validité : permanente  
secteur : ADM  
remplace : Chapitre 2.1.F1-2016/1  
nombre de pages : 1

*5 grammes de plumes, des tonnes d'émotion*

### ENGAGEMENT DU JOUEUR POUR LE CERTIFICAT MEDICAL

Le badminton est un sport qui peut solliciter intensément les systèmes cardiovasculaire et respiratoire. Cette activité physique particulière doit donc inciter le médecin à la prudence pour la délivrance de ce certificat. Le risque de mort subite au cours d'une activité physique intense existe chez les séniors et aussi chez les plus jeunes.

Le présent certificat doit être établi par un médecin titulaire du doctorat d'État, inscrit à l'Ordre des médecins.

La commission médicale de la FFBAD rappelle l'utilité:

- d'un interrogatoire soigneux sur les antécédents personnels et familiaux, à la recherche de facteurs de risques : Symptômes cardiaques, palpitations, essoufflement anormal, fatigue intense après un effort, anomalies du bilan lipidique, hypertension artérielle, diabète, obésité, atteinte de la fonction rénale, élévation de la CRP. et antécédents familiaux de maladie cardiovasculaire.
- d'un examen clinique attentif.
- d'un électrocardiogramme de repos de dépistage à partir de l'âge de 12 ans.

Seul le Médecin au cours de son examen est apte à décider de la nécessité de pratiquer des examens complémentaires tels qu'un électrocardiogramme, une épreuve d'effort, une échographie, un bilan biologique, etc. en fonction des signes d'alerte et des facteurs de risque après en avoir apprécié l'importance.

**Je déclare avoir pris connaissance et compris ces informations concernant ma santé et la pratique du badminton. Je ne saurais ainsi me retourner contre la FFBAD pour ces motifs. Je sollicite donc une licence pour la pratique du badminton, y compris en compétition.**

Fait le ..... à .....  
*(Signature du joueur ou de son représentant légal,  
précédée de la mention « lu et approuvé »)*

### Certificat médical

Je soussigné(e), Docteur en Médecine, certifie avoir examiné ce jour

Nom ..... Prénom .....  
né(e) le : / /

et, après avoir pratiqué les examens recommandés par le consensus médical, je certifie que son état ne présente pas de contre indication à la pratique du sport ou du badminton, y compris en compétition.

Fait le ..... à ..... Signature et cachet du médecin examinateur

*Toute déclaration erronée ou fourniture de faux documents dégage la responsabilité de la FFBAD. Ces examens ne sont pris en charge ni par la Fédération Française de Badminton, ni par les organismes sociaux.*

***L'utilisation de ce formulaire est obligatoire, il doit être remis avec la demande de licence au club qui le conservera***